



Karolinska
Institutet



Hudmanifestationer vid Lupus Erythematosus

Victoria Marmgren, överläkare, PhD

Hud/STI-mottagningen

Sahlgrenska universitetssjukhuset

Göteborg

victoria.marmgren@vgregion.se

Senast uppdaterat september 2025

För sjukdomsbeskrivning se föreläsning ”Kutan Lupus Erythematosus”

- **A**CLE – Akut kutan LE. I nästan 100% av fallen utvecklas SLE
- **S**CLE – Subakut kutan LE. SLE utvecklas i 20-30% av fallen
- **C**CLE/DLE – kronisk, eller diskoid LE. Något ökat risk för SLE, ca 5% av fallen (totalprevalens ca 0,06%)*



*Tian J, Zhang D, Yao X, *et al*
Global epidemiology of systemic lupus erythematosus: a comprehensive
systematic analysis and modelling study
Annals of the Rheumatic Diseases 2023;**82**:351-356

Övriga varianter

Övriga varianter



Lupus tumidus

Övriga varianter



Lupus tumidus

Chilblain lupus



Övriga varianter

Lupus tumidus

Chilblain lupus

Lupuspannikulit



ACLE/SLE – systemsjukdom med hudmanifestationer

SLE-fjärilsexantem (ACLE)

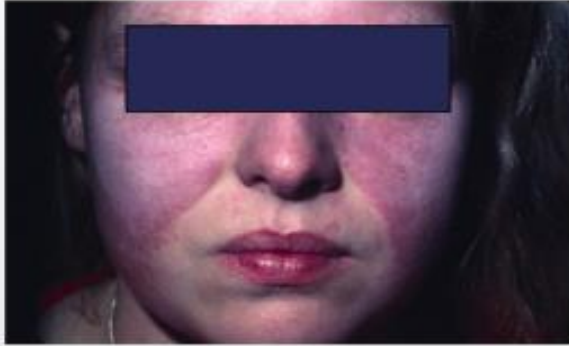

Solutlöst exantem

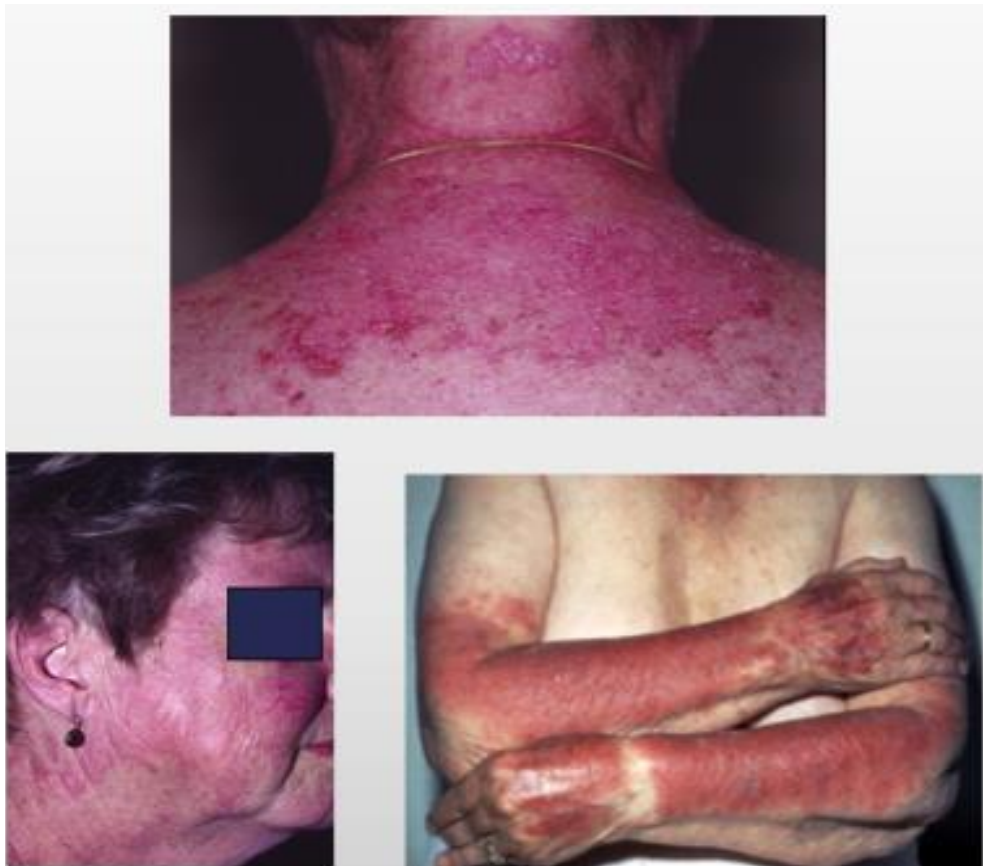

Generaliserad ACLE



nagelbandserythem



alopeci



Alopecin vid ACLE är icke-ärrbildande

SCLE – huvudsakligen hudsjukdom, men utveckling mot SLE förekommer i ca 20%

SCLE



Utbredda röda makulopapulösa utslag



Psoriasiformt exantem

DLE/CCLE – ärrbildande, kronisk
huvudsakligen hudsjukdom, sällsynt med
utvecklingen mot SLE, ca 5%

DLE



DLE

Hypo-/ hyperpigmenterade ärr
efter tidigare inflammation

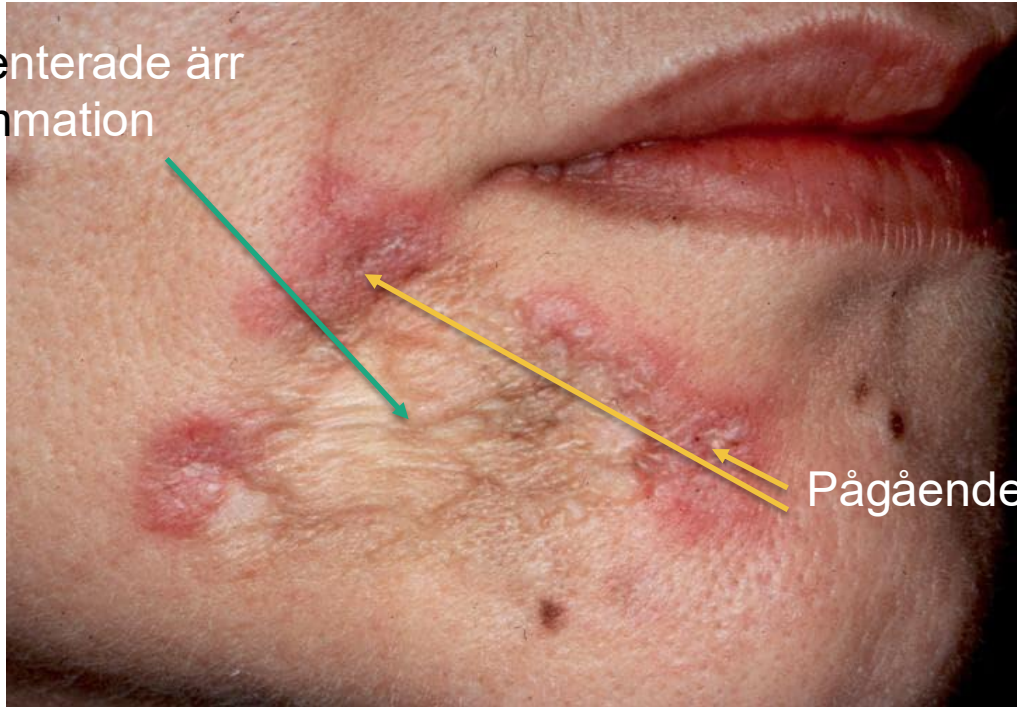

Pågående inflammation

<https://emedicine.medscape.com>

DLE



- Cicatriciell (ärrbildande) alopeci
– permanent

Panjwani S. Early Diagnosis and Treatment of Discoid Lupus Erythematosus.
The Journal of the American Board of Family Medicine March
2009, 22 (2) 206-213



- Atypiska DLE-manifestationer

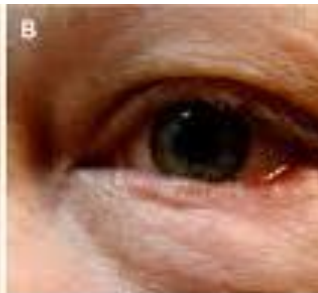

<https://emedicine.medscape.com>

It's never lupus

...until it's lupus

Tack!