



Karolinska Institutet



LINKÖPINGS UNIVERSITET



LUNDS UNIVERSITET





UPPSALA UNIVERSITET



ÖREBRO UNIVERSITET

Prednisolon

Alicia Andiné

ST-läkare

Verksamhet hud- och könssjukvård, Sahlgrenska Universitetssjukhuset

Västra Götalandsregionen, Göteborg

alicia.andine@vgregion.se



Prednisolon

Kortikosteroid (glukokortikoid)

- Antiinflammatorisk
- Immunosuppressiv
- Antiallergisk verkan

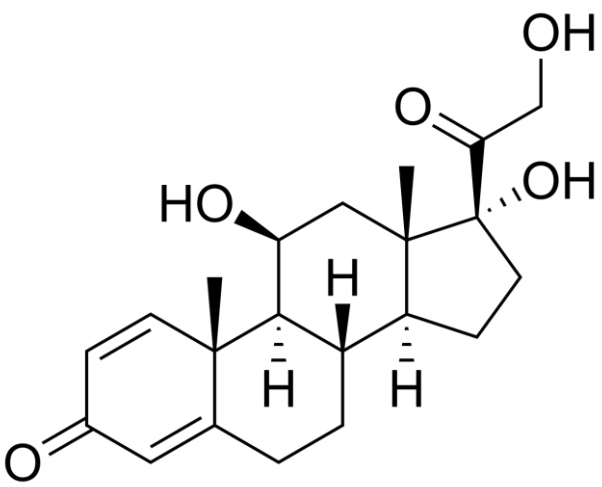





Användning

Kort behandlingstid

- Exempel: 5 st tabletter 5 mg (totalt 25 mg) i 5 dagar

- *KOL-exacerbation*

Lång behandlingstid

- Exempel: 30 mg dagligen, minskas med 5 mg per vecka

- *Reumatologisk sjukdom*
- *Temporalisarterit*
- *Inflammatorisk tarmsjukdom*
- *Malignitet*
- *Inflammatoriska hudsjukdomar*



Biverkningar

- Nedsatt immunförsvar
- Psykisk påverkan
- Påverkar aptit, sömn och blodsocker
- Ökad risk för magsår
- Osteoporos



Prednisolon

Bra behandling som kan vara livräddande!!



Tack!

Referenser:

https://fass.se/health/product/20110111000043/smpc#pharmacodynamic

https://www.internetmedicin.se/endokrinologi-och-diabetologi/glukokortikoider-farmakologisk-behandling-kortisonbehandling-vuxna

https://www.internetmedicin.se/hud-och-konssjukdomar/lakemedelsreaktioner-och-hud

https://dermnetnz.org/topics/adult-onset-dermatomyositis

https://www.lakemedelsverket.se/sv/behandling-och-forskrivning/behandlingsrekommendationer/sok-behandlingsrekommendationer/medicinsk-behandling-av-osteoartrit-hos-hast-behandlingsrekommendation/behandling/glukokortikoider

