



**Karolinska
Institutet**



**LINKÖPINGS
UNIVERSITET**



**LUNDS
UNIVERSITET**



**UPPSALA
UNIVERSITET**



**ÖREBRO
UNIVERSITET**

Kutana lymfom

Karolina Wojewoda

Specialistläkare

Verksamhet för hud och könssjukvård
Sahlgrenska Universitetssjukhuset
Göteborgs Universitet

karolina.wojewoda@vgregion.se | karolina.wojewoda@gu.se

Senast uppdaterad 2025.06.16

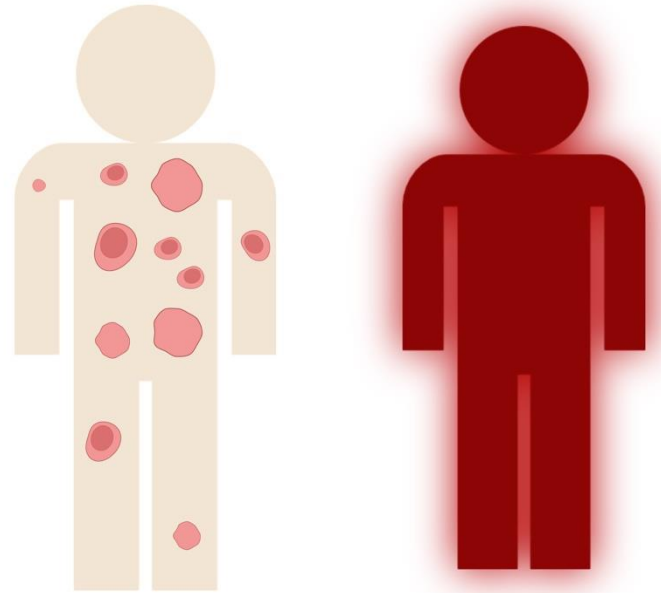

Klassifikation

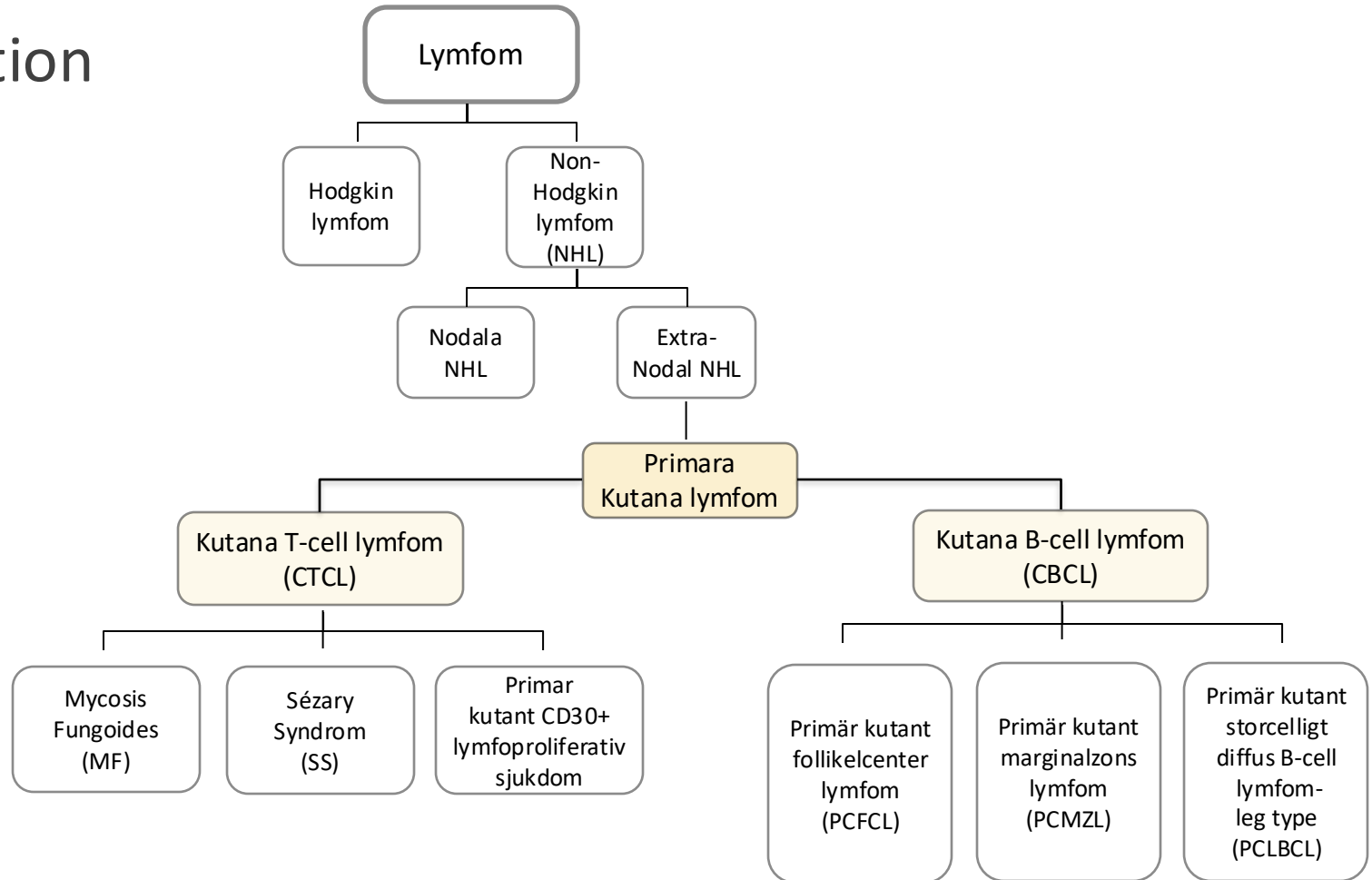

Vad är kutana lymfom?

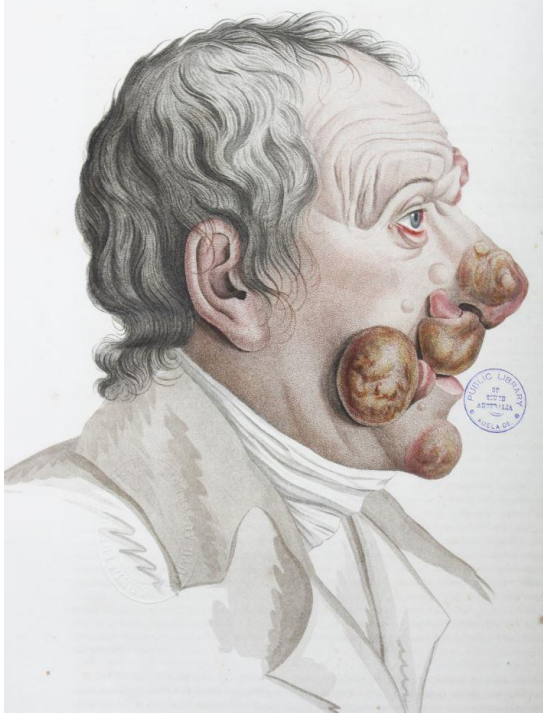

Jean-Louis-Marc Alibert

- Primärt lokaliserad till huden vid diagnos
- Vanligaste typen: **Mycosis Fungoides**
- Spridd sjukdom: **Sézary Syndrom**

Kliniska tecken

Mycosis Fungoides

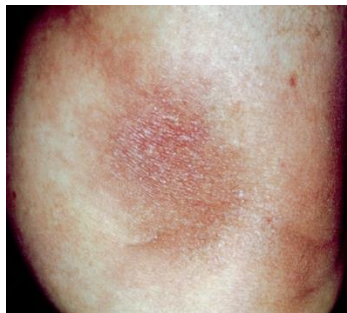

Patch

Oavsett storlek, en lesion utan signifikant upphöjning eller induration



Plaque

Oavsett storlek, en lesion som är upphöjd eller indurerad



Tumör

Nodulär lesion ≥ 1 cm i diameter med djup infiltration av huden vertikalt tillväxt

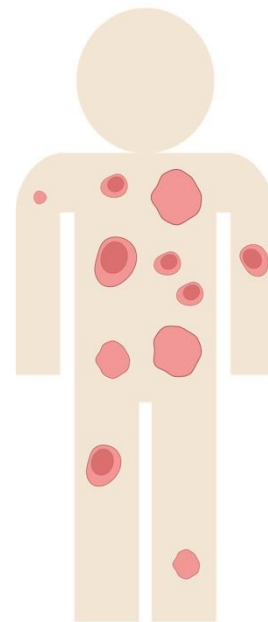

Kliniska tecken

Sézary Syndrom

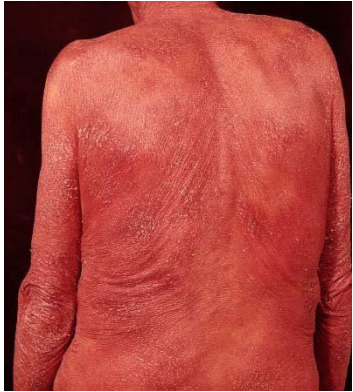

Erythrodermi

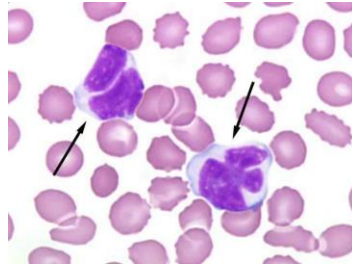

Atypiska lymfocyter
Sézary celler

Klåda



Lymfkörtelförstoring

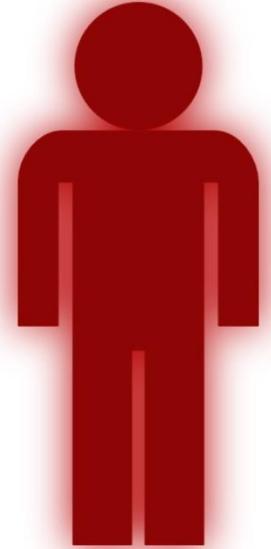

Vem drabbas?

- **2:1 män till kvinnor**
- Medelålder vid diagnos: **50–60 år**
- Orsak: **Okänd** :
 - Virus (t.ex. HTLV-1, EBV)
 - Genetiska faktorer
 - Kemikalier, läkemedel



Hur ställs diagnosen?

- Flera hudbiopsier – histopatologi + immunohistokemi
- Blodprover (vid misstanke om Sézary Syndrom – flödescytometri)
- Bilddiagnostik (CT) vid misstanke spridning

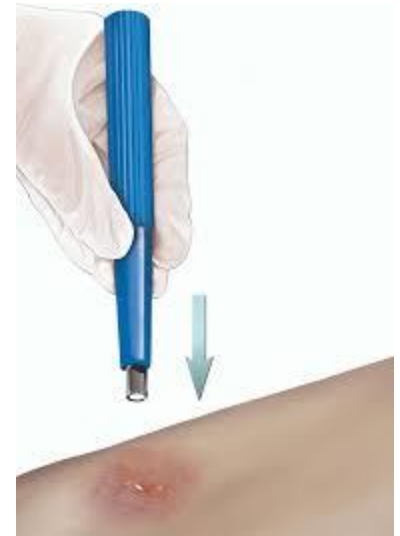

Behandling och prognos

- Tidigt stadium:
 - Hudriktad behandling: Kortikosteroidkräm, fototerapi
- Senare stadium:
 - Systemiska behandlingsmedel (Retinoider, cytostatika, Extracorporel Fotofores, Monoklonala antikroppar)

Prognos

Tidiga stadium- ofta långsam sjukdom –bra prognos
Vissa former kan bli aggressiva

Målet är inte bot - kontroll av symtom och livskvalitet

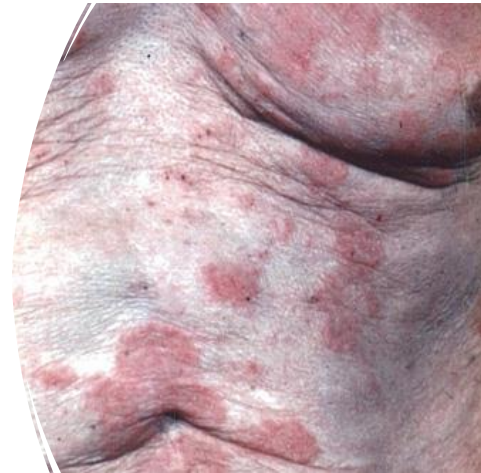

Tack

